

Centro
Universitario
Cardenal
Cisneros

Encuestas docentes 2024-25 Máster Psicología General Sanitaria

Encuestas docentes 2024-25

- **Los resultados son referentes al Máster en Psicología General Sanitaria.**
- **La valoración va del 1 al 10**
- **Resultados:**
 - **Cuestiones generales sobre el centro**
 - **Cuestiones sobre las asignaturas**
 - **Cuestiones sobre los profesores**

Índice de participación

	Participación
Máster	29,64%

Cuestiones generales sobre el centro

1. Las aulas tienen buenas condiciones (visibilidad, sonoridad, espacio, luz...)
2. Las instalaciones del Centro son adecuadas.
3. Los recursos materiales para la docencia son suficientes y adecuados.
4. En general, estoy satisfecho con la atención recibida en el Centro.
5. En general, estoy satisfecho con la atención recibida por parte de la dirección del Máster desde el CUCC.

Cuestiones generales sobre el centro

	N	Media	DT
1. Las aulas	152	8,06	2,00
2. Las instalaciones	152	8,61	1,51
3. Recursos materiales	151	8,62	1,64
4. Atención en el centro	152	8,60	1,42
5. Atención por la dirección	150	8,69	1,58

Cuestiones sobre las asignaturas

1. El desarrollo de la asignatura sigue los contenidos indicados en el programa.
2. La calidad de los materiales de la asignatura (apuntes, textos, documentales, artículos...) es buena y éstos son útiles para la comprensión y el aprendizaje de la asignatura.
3. La cantidad y variedad de los materiales de la asignatura (apuntes, textos, documentales, artículos...) es adecuada.
4. Se realizan actividades prácticas (p. ej. role-play, estudios de casos, visualización de vídeos, búsqueda y análisis de bibliografía...) que ayudan a comprender mejor los contenidos teóricos.
5. La carga de trabajo de la asignatura es adecuada a los créditos asignados.

Cuestiones sobre las asignaturas

	N	Media	DT
1. Desarrollo programa	566	8,95	1,34
2. Calidad materiales	566	8,51	1,72
3. Cantidad y variedad materiales	565	8,51	1,75
4. Actividades prácticas	566	8,34	1,90
5. Créditos asignados	564	8,68	1,66
Total	566	8,60	1,46

Cuestiones sobre los profesores

1. La guía docente proporcionada por el profesor contiene información suficiente sobre la asignatura (objetivos, contenidos del programa, metodología, evaluación y recursos).
2. El profesor tiene una actitud receptiva y muestra disposición para el diálogo.
3. El profesor evalúa ajustándose a los contenidos y competencias indicadas en la guía docente.
4. Las clases contribuyen a que el alumno aprenda la asignatura.
5. El profesor explica con claridad y presenta los contenidos bien organizados.
6. La metodología utilizada en la asignatura contribuye al aprendizaje de los contenidos.
7. El profesor ofrece orientación y seguimiento en las actividades y trabajos realizados en la asignatura.
8. El profesor está disponible para atender al estudiantado (dudas en clase, tutorías, correos electrónicos...)
9. En general estoy satisfecho con la calidad docente del profesor.

Cuestiones sobre los profesores

	N	Media	DT
1. Guía docente	569	8,90	1,52
2. Actitud receptiva	568	9,02	1,36
3. Contenidos y competencias	567	8,78	1,48
4. Clases	569	8,37	1,97
5. Explicación	567	8,40	2,09
6. Metodología	569	8,25	1,95
7. Orientación	569	8,66	1,66
8. Disponibilidad	568	8,99	1,44
9. Satisfacción general	569	8,50	1,87
Total	569	8,65	1,44

Consulta de las guías docentes

	Sí		NO		N
	N	%	N	%	
Master "Psicología General Sanitaria"	421	76,82	127	23,18	548

Consulta de las guías docentes

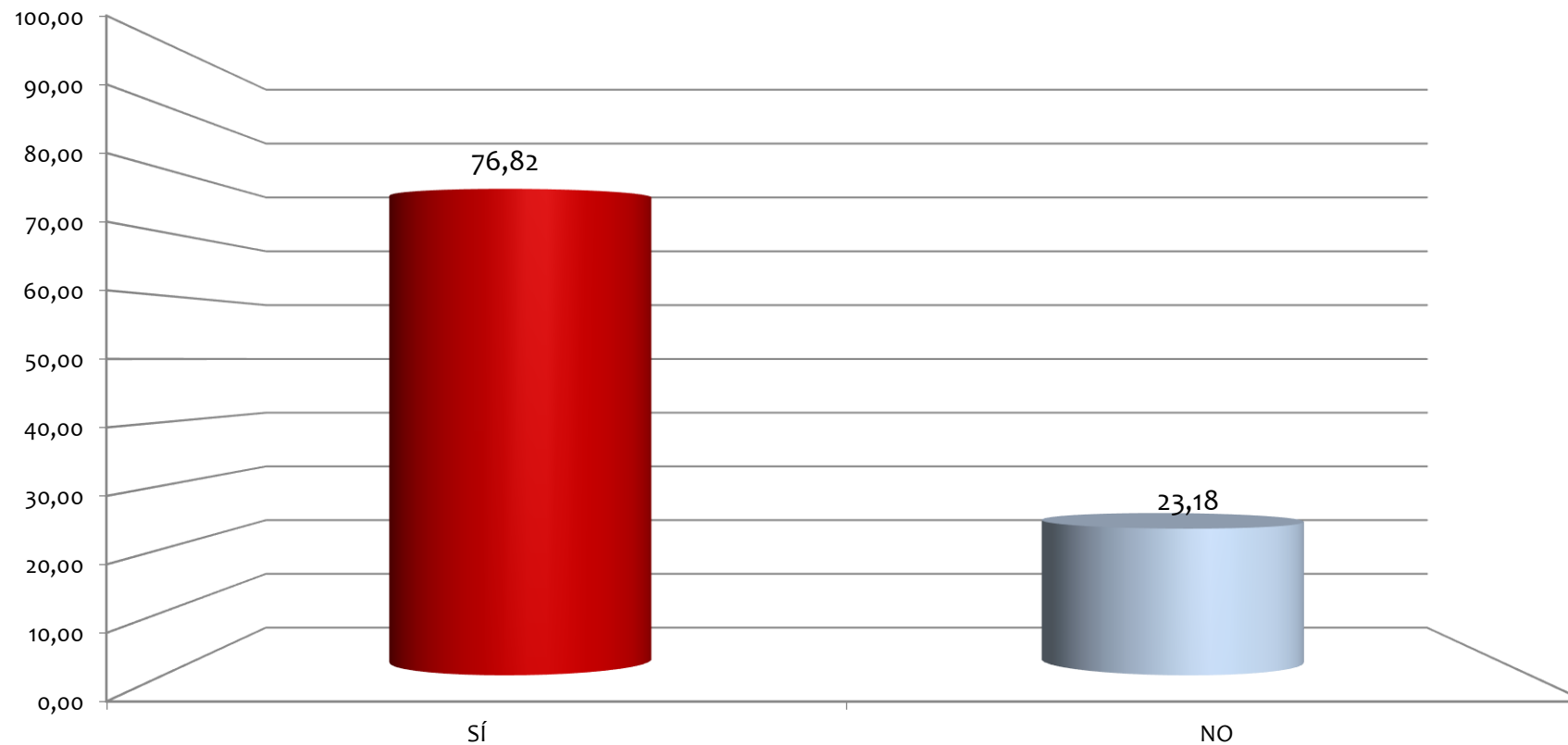

Máster Psicología General Sanitaria

Grado de asistencia a clase

	< 25 %		25-50%		50-75%		>75%		N
	N	%	N	%	N	%	N	%	
Master "Psicología General Sanitaria"	1	0,18	1	0,18	2	0,36	556	99,29	560

Grado de asistencia a clase

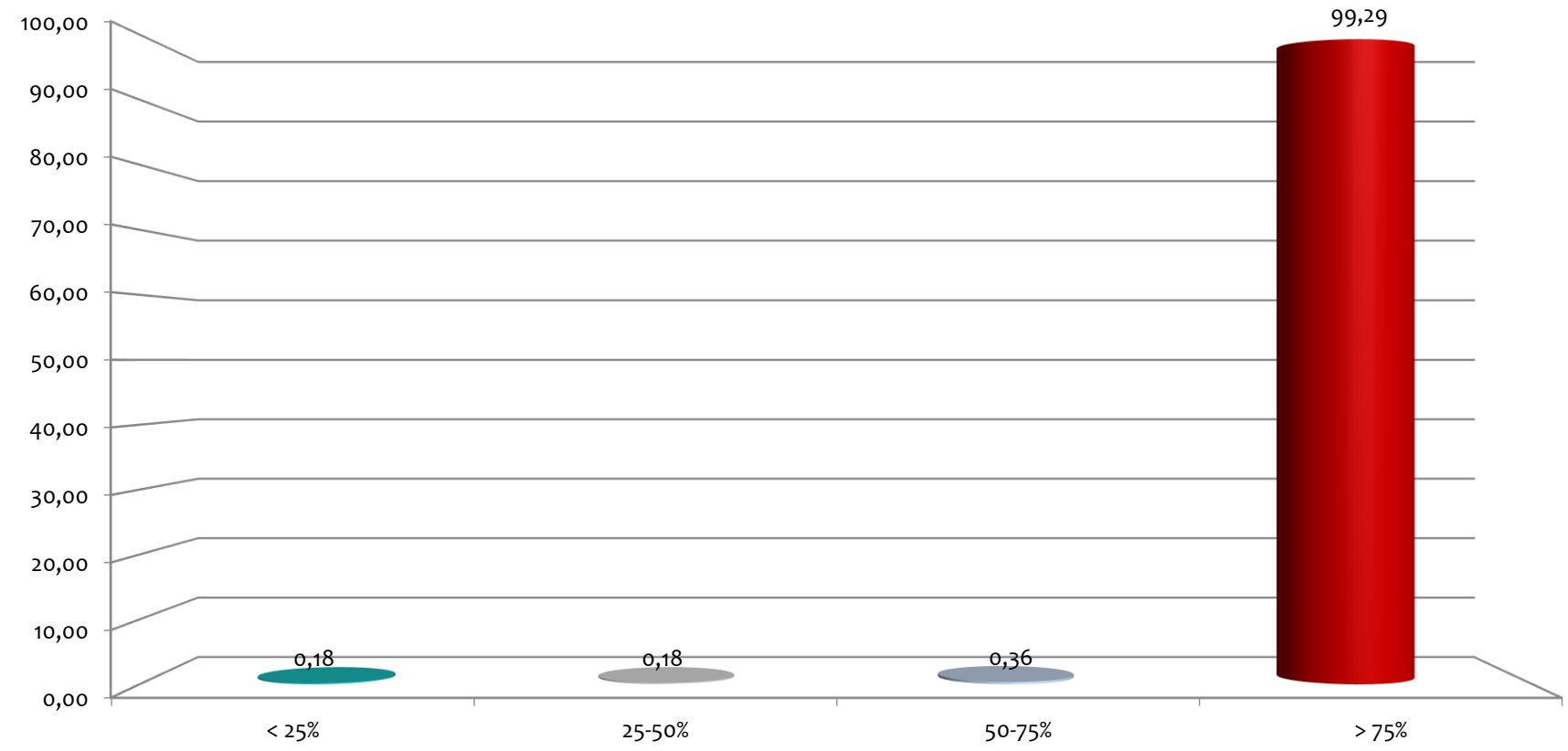

Máster Psicología General Sanitaria

Unidad de Calidad CUCC